



INFORME DIARIO

7 de junio de 2019

Nº 6212

Nueva suba en Wall Street después de datos de baja creación de empleo en los EE.UU. en mayo. Leve baja de las cotizaciones en la bolsa argentina tras alza inicial.

Hoy se dieron a conocer en los EE.UU. las cifras oficiales de empleo correspondientes al mes de mayo. La tasa de desempleo se mantuvo constante de abril a mayo (3,6%). Pero la creación de empleo fue inusualmente baja: sólo 75.000 nuevos puestos de trabajo fueron agregados en el mes de mayo. Los principales aportes a la cifra total los hizo el sector servicios mientras que el empleo en la producción de bienes subió levemente y cayó en el sector público. Además, las cifras de marzo y abril fueron ajustadas a la baja. Parte del mercado esperaba bajas cifras de empleo por el efecto de las barreras comerciales aplicadas por Trump, que han dado lugar a una guerra global de aranceles.

En los últimos días se generó la expectativa de que la Reserva Federal de los EE.UU. baje las tasas de interés de referencia de corto plazo para compensar con política monetaria los posibles efectos recesivos de una guerra comercial. La débil creación de empleo podría dar más argumentos para una reducción de tasas de interés por parte del "Fed". Este factor hizo subir hoy el valor de las acciones.

El índice Dow Jones subió hoy 1,02%, el S&P 500, 1,05% y el Nasdaq, 1,66%. En el Brasil, el índice Bovespa creció 0,63%.

La bolsa argentina cerró en baja después de un alza inicial, pero cerró la semana con una suba significativa, principalmente por la influencia positiva de los mercados globales. En contraste, el contexto local continúa siendo de gran incertidumbre a medida que las candidaturas para las próximas elecciones presidenciales se van definiendo lentamente y crece el temor al triunfo de candidatos populistas.

Las mayores bajas de hoy fueron las de Pampa Energía, Grupo Supervielle y Central Puerto. Tanto el índice MerVal como el MerVal Argentina cayeron hoy 0,20%.

Índice MerVal Intradía

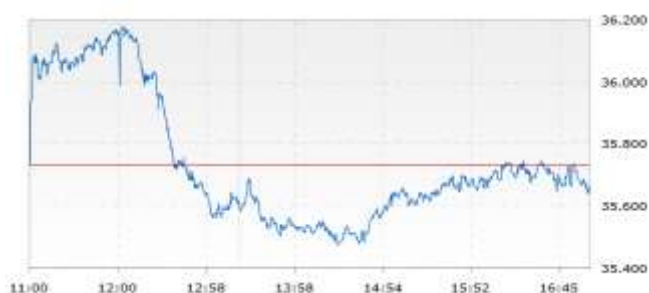

| Indice | Nivel | Var. % | |
|-------------------------|-----------|--------------------------|----------------|
| MerVal | 35.662,87 | -0,20 | |
| MerVal Argentina | 31.537,88 | -0,20 | |
| Dow Jones Industrials | 25.983,94 | 1,02 | |
| Bovespa | 97.821,26 | 0,63 | |
| Balance de la Rueda | | | |
| Alzas | Bajas | Sin cambio | Total |
| 51 | 34 | 14 | 99 |
| Volumen operado (MM \$) | | Piso + PPT | Senebi |
| Acciones | | 801,2 | -- |
| Cedears | | 244,4 | -- |
| Bonos | | 9.033,0 | 15.489,5 |
| Total | | 10.078,6 | 15.489,5 |
| Mayores Alzas (%) | | Mayores bajas (%) | |
| BYMA | 8,19 | Pampa Energía | -4,17 |
| YPF | 2,11 | Grupo Supervielle | -2,60 |
| Aluar | 0,97 | Central Puerto | -1,91 |
| Commodities | | Valor (US\$) | % cambio |
| Light NYMEX | | 53,99 | 2,66 |
| Oro | | 1.346,10 | 0,25 |
| Tipo de cambio | | Tasas de Interés (%) | |
| \$44,85 x 1 US\$ | | Treasury yield (10 años) | Call Argentina |
| | | 2,09 | 55,00 |